Chalet Saint Médard	Logement 003 Type 2C
RDC bas	

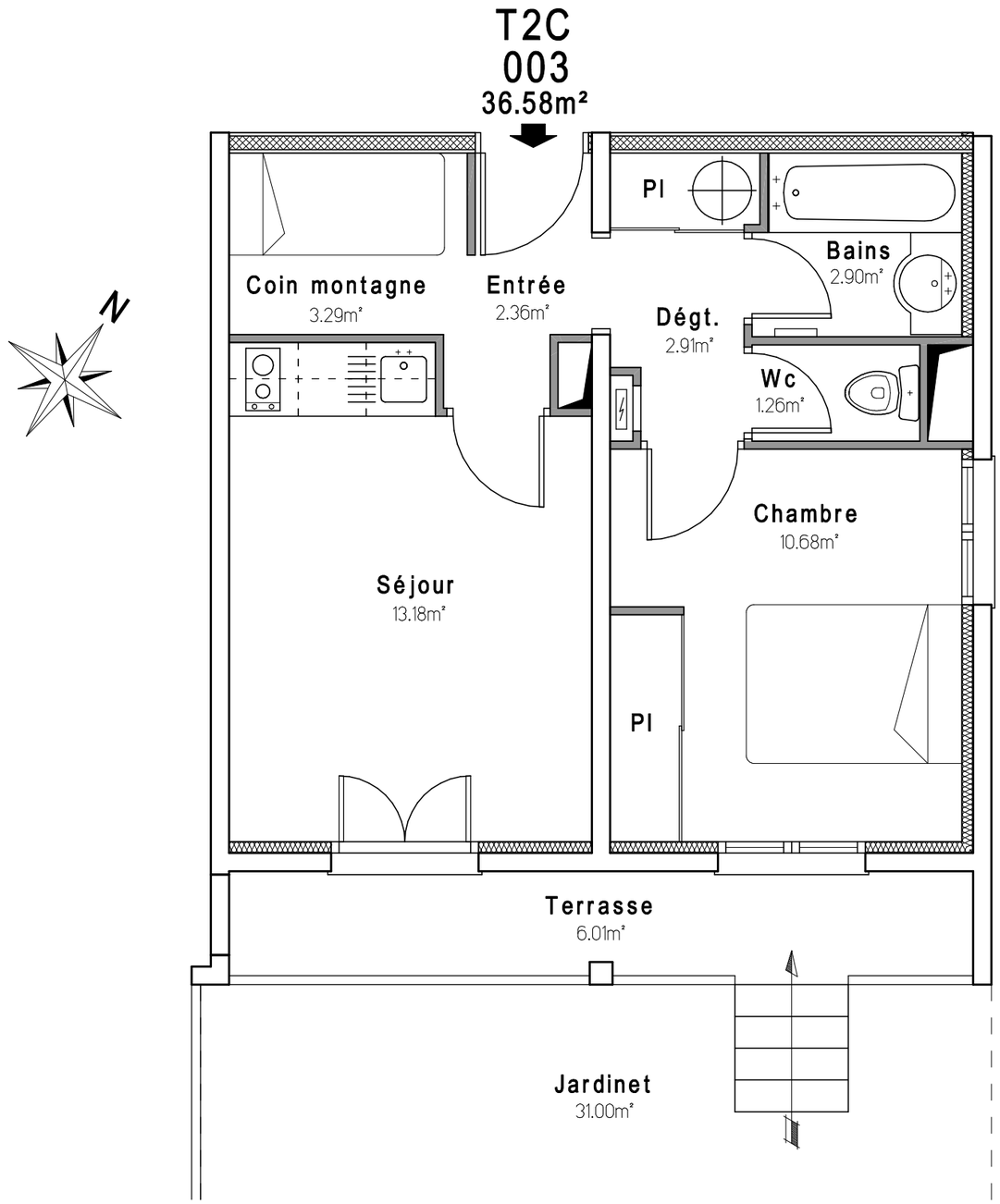

TABLEAU DES SURFACES

RDC bas	Habitable	Annexes
Entrée	2,36 m²	
Séjour	13,18 m²	
Chambre	10,68 m²	
Coin montagne	3,29 m²	
Salle de bains	2,90 m²	
Wc	1,26 m²	
Dgt	2,91 m²	
Terrasse		6,01 m²
Total	**36,58 m²**	**6,01 m²**

Jardinet 31 m²

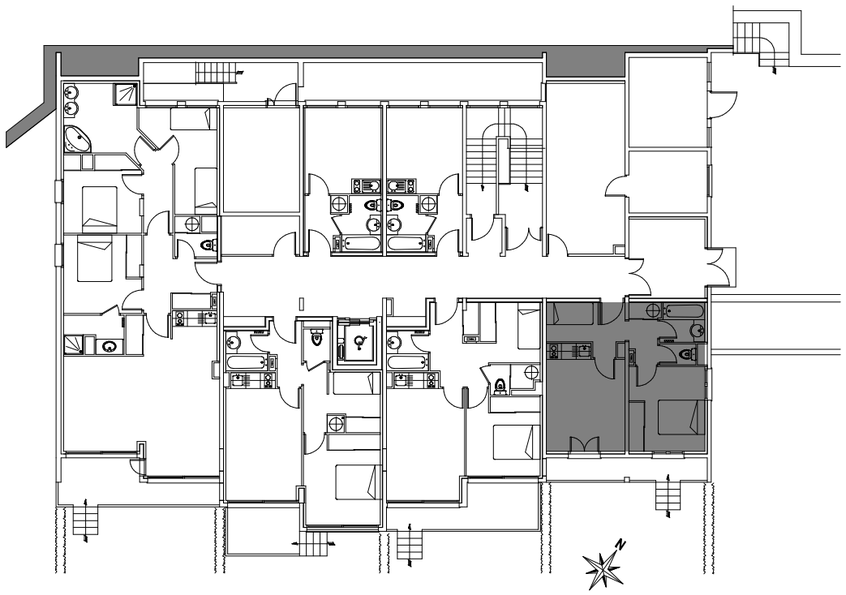

LOCALISATION BATIMENT

RESIDENCE DE TOURISME***

Le Pla d'Adet

65170 Saint Lary Soulan

Document non contractuel, sans échelle.
La société de construction se réserve le droit d'apporter des modifications dues à des impératifs d'ordre technique ou administratif.