Chalet Perce-neige	Logement 16
2ème Etage	**T2**

TABLEAU DES SURFACES

2ème Etage	Habitable	Annexes
Entrée	2.54 m²	
Séjour cuisine	18.40 m²	
Chambre	10.21 m²	
Salle de bains	3.09 m²	
WC	1.08 m²	
Dgt	2.47 m²	
Placard	0.64 m²	
Balcon		3.15m²
Total	**38.43m²**	3.15m²

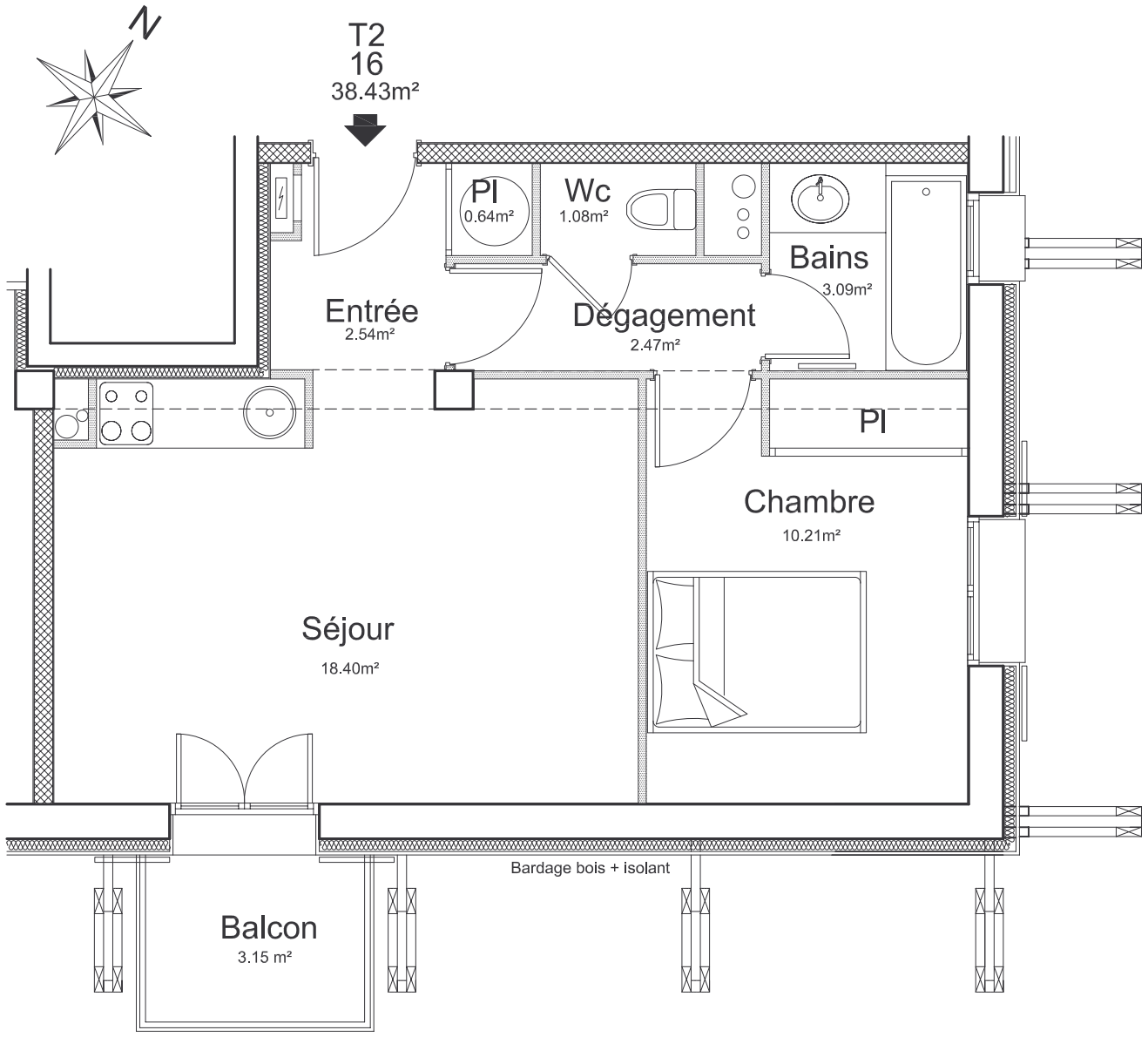

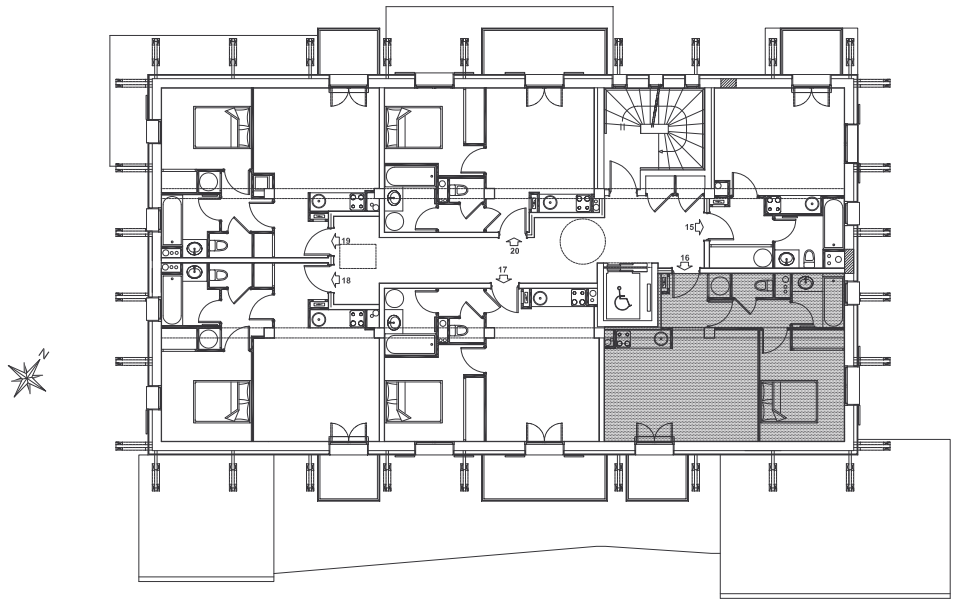

LOCALISATION BATIMENT

RESIDENCE DE TOURISME***

Le Pla d'Adet

65170 Saint Lary Soulan

Document non contractuel, sans échelle.
La société de construction se réserve le droit d'apporter des modifications dues à des impératifs d'ordre technique ou administratif.